



Secretaría de Finanzas y Administración

2015 - 2021

Formato múltiple de pago de contribuciones estatales y/o federales.
Documento no deducible para efectos fiscales.

Descargue su CFDI con el UUID: b47990bb-79ee-4528-a82f-c7dc4676849e
a su RFC al cajero cuenta con un término improrrogable de 24 horas a partir de la fecha de su pago para
solicitarla desde www.facturacion.michoacan.gob.mx

R.F.C GEM850101C99	Domicilio FRANCISCO I. MADERO PONIENTE No. 63 COL CENTRO, CP.58000, MORELIA, MICHOACÁN	Régimen PERSONAS MORALES CON FINES NO LUCRATIVOS SECRETARÍA DE FINANZAS Y ADMINISTRACIÓN (443) 313 40 20, 317 28 06, 312 43 67	Tipo de Comprobante RECIBO Folio/Serie 4024710/V Fecha y hora de emisión 19/04/2018 10:08:19 Método de pago EFECTIVO Forma de pago UNA SOLA EXHIBICIÓN Moneda MXP Tipo de cambio 1.00	
Oficina recaudadora 0101 ADMON RENTAS MORELIA	Modulo Domicilio AV. LAZARO CARDENAS 1016, VENTURA PUENTE C.P. 58020, MORELIA, MICHOACÁN	Lo atendió 147	RFC / CURP GEM850101C99 Contribuyente INSTITUTO ELECTORAL DE MICHOACÁN Domicilio BRUSELAS 18, VILLA UNIVERSIDAD C.P.58060, MORELIA, MICHOACÁN DE OCAMPO	Sello digital: JmTK1Tsmgn8MM1hw4CvGvQkMy9Y-yvuvN8QCXkcUyC0P5B0EwNldqgic7uKmsDYVNmBw89EIGfSOS1Bk62mRfexVksKcTXmOTLnny23NvGkImaf7mxB7ZMdr2GzVZLlJic4Vho7M8BwVez2FvU8M4bP11ex4ZHyPcDvQqVX28ecZzYKlpFDE8IG/Ry-cIVLmWV2CH2Xfd7CAKow9HJNH48dfpxLYy94kc2vuxCj0oNU0FhH4ccX9cmnQ/TpWU/T7SNTlqXuT89SUsus2DaaLULX1H15R5BtVbF8stv7GSF2hVqcm9f9wQA.L.COMANIA; No. Aplica

Concepto:
SERIE: MEX3G2606FT040416, PLACA: PFS292C, VEHICULO: 0057001 - VOLKSWAGEN - VENTO - Sin versión, MODELO: 2015, VALOR FACTURA: \$198,585.

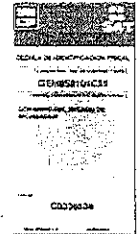

Clave	Descripción	Importe	Subtotal
020402	REFRENDO ANUAL DE CALCOMANIA (2018)	\$ 869.00	\$ 869.00
OCHOCIENTOS SESENTA Y NUEVE PESOS 00/100 M.N.		Total	\$ 869.00

3.2 2018-04-19T09:58:19 Ingreso PAGO EN UNA SOLA EXHIBICION 869 0 869 01 EFECTIVO MORELIA, MICHOACAN DE OCAMPO GEM850101C99 GOBIERNO DEL ESTADO DE MICHOACAN FRANCISCO I MADERO PONIENTE 63 CENTRO MORELIA MICHOACAN MEXICO 58000 AV. LAZARO CARDENAS 1016 NA VENTURA PUENTE MORELIA MICHOACAN DE OCAMPO Mexico 58020 PERSONAS MORALES CON FINES NO LUCRATIVOS XAXX01010000 CDBRO AL PUBLICO EN

Carlos Del Real



Secretaría de Finanzas y Administración

2015 - 2021

Formato múltiple de pago de contribuciones estatales y/o federales.
Documento no deducible para efectos fiscales.

Descargue su CFDI con el UUID: 66634efe-b213-42a8-8ace-b42c73745e3f
a su RFC al cajero cuenta con un término improrrogable de 24 horas a partir de la fecha de su pago para
solicitarla desde www.facturacion.michoacan.gob.mx

R.F.C GEM850101C99	Domicilio FRANCISCO I. MADERO PONIENTE No. 63 COL CENTRO, CP.58000, MORELIA, MICHOACÁN	Régimen PERSONAS MORALES CON FINES NO LUCRATIVOS SECRETARÍA DE FINANZAS Y ADMINISTRACIÓN (443) 313 40 20, 317 28 06, 312 43 67	Tipo de Comprobante RECIBO Folio/Serie 4024738/V Fecha y hora de emisión 19/04/2018 10:09:18 Método de pago EFECTIVO Forma de pago UNA SOLA EXHIBICIÓN Moneda MXP Tipo de cambio 1.00	
Oficina recaudadora 0101 ADMON RENTAS MORELIA	Modulo Domicilio AV. LAZARO CARDENAS 1016, VENTURA PUENTE C.P. 58020, MORELIA, MICHOACÁN	Lo atendió 147	RFC / CURP GEM850101C99 Contribuyente INSTITUTO ELECTORAL DE MICHOACÁN Domicilio BRUSELAS 18, VILLA UNIVERSIDAD C.P.58060, MORELIA, MICHOACÁN DE OCAMPO	Sello digital: Jdy3xmV-Lirkhuldn1huF2Sc2piz2SmVsa47UspouPcuSLzq1Jku8wWH0u8ctvBfRncVfRjYNHGHWX21uutGbbBMJLLY2n2Pfb1j7bRf3ckZse1QCgavAulmqdWYnGf5hP4ZSeugDlCvZ679lUm3fRj52uz2n28MLLaeKN6S3ka56JAZzIXLXjmcypL54nwW005-bLHfswPNfSt6C4/DOMKvLPf3g272RGSMMNNUlQib2LlUysjbe2nXis6vV1-Jvx0YTYgo0lx8BpLRlRmNbnpsH66/DlHChPL14mjCmKtBLT4twHYuhAJvnnNps-4A44Eg-

Concepto:
SERIE: MR0CX12G7F0129324, PLACA: MTS237B, VEHICULO: 1520104 - TOYOTA - HI LUX 2 PUERTAS - CAB SEN TIM 16V, MODELO: 2015, VALOR FACTURA: \$239,700.00, CALCOMANIA: NO aplica



Clave	Descripción	Importe	Subtotal
020402	REFRENDO ANUAL DE CALCOMANIA (2018)	\$ 869.00	\$ 869.00
OCHOCIENTOS SESENTA Y NUEVE PESOS 00/100 M.N.		Total	\$ 869.00

3.2 2018-04-19T09:32:15 Ingreso PAGO EN UNA SOLA EXHIBICION 869 0 869 01 EFECTIVO MORELIA, MICHOACAN DE OCAMPO GEM850101C99 GOBIERNO DEL ESTADO DE MICHOACAN FRANCISCO I MADERO PONIENTE 63 CENTRO MORELIA MICHOACAN MEXICO 58000 AV. LAZARO CARDENAS 1016 NA VENTURA PUENTE MORELIA MICHOACAN DE OCAMPO Mexico 58020 PERSONAS MORALES CON FINES NO LUCRATIVOS XAXX0101010000 CDBRO AL PUBLICO EN